



RESULTADO AGREGADO POR UNIDADE ACADÊMICA DA AUTOAVALIAÇÃO DO DISCENTE NA TURMA

Relação das questões avaliadas:

- 01 O nível de assiduidade (frequência) do discente às aulas foi considerado.
- 02 O nível de pontualidade do discente às aulas foi considerado.
- 03 O nível de envolvimento e de esforço pessoal do discente no decorrer da disciplina (módulo) foi considerado.
- 04 O nível de empenho do discente na execução das atividades propostas no decorrer da disciplina (módulo) foi considerado.
- 05 O nível em que os conhecimentos e as habilidades prévias do discente contribuíram para o aprendizado dele na disciplina (módulo) foi considerado.
- 06 O nível em que aumentaram os conhecimentos, as competências e as habilidades do discente como resultado desta disciplina (módulo) foi considerado.



RESULTADO AGREGADO POR UNIDADE ACADÊMICA DA AUTOAVALIAÇÃO DO DISCENTE NA TURMA

Informações gerais:

Unidade Acadêmica: CENTRO DE CIENCIAS AGRARIAS

Período Letivo: 2017.1

Qtde. de Discentes por Turma Aptos a se Autoavaliarem: 7.874

Qtde. de Autoavaliações de Discentes por Turma Realizadas: 4.740 (60.2 % dos discentes aptos)

Gráfico 01: Distribuição de frequência das respostas por questão avaliada (em %)

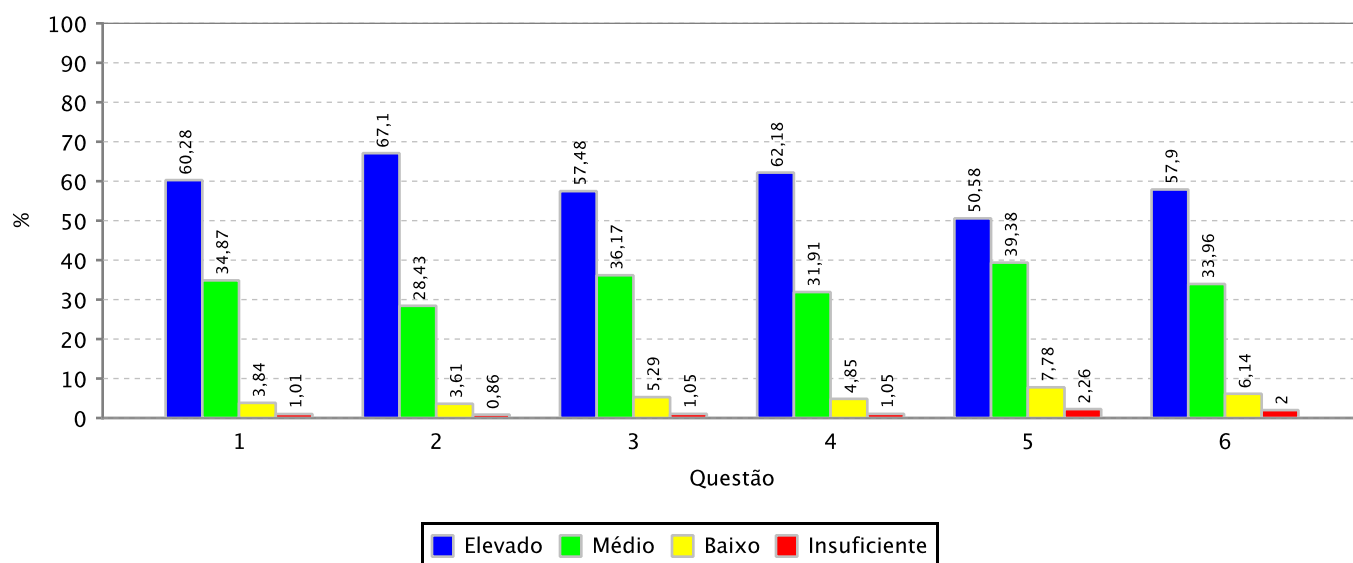

Quadro 01: Distribuição de frequência das respostas por questão avaliada (em %)

	Elevado	Médio	Baixo	Insuficiente
1	60,28	34,87	3,84	1,01
2	67,1	28,43	3,61	0,86
3	57,48	36,17	5,29	1,05
4	62,18	31,91	4,85	1,05
5	50,58	39,38	7,78	2,26
6	57,9	33,96	6,14	2,0