



**RESULTADO AGREGADO POR CURSO DA AVALIAÇÃO INSTITUCIONAL DE TURMAS REALIZADA PELOS  
DOCENTES**

---

**Relação das questões avaliadas:**

- 01 Os alunos foram assíduos.
- 02 Os alunos foram pontuais.
- 03 Os alunos demonstraram motivação para o aprendizado.
- 04 Os alunos tiveram postura adequada ao processo de ensino e aprendizado (polidez, respeito, etc.).
- 05 Os alunos tinham as competências cognitivas adequadas para cursar a disciplina (ou módulo).
- 06 Os alunos demonstraram envolvimento com as atividades de ensino-aprendizado.
- 07 Os alunos demonstraram responsabilidade na execução das atividades acadêmicas solicitadas.



**RESULTADO AGREGADO POR CURSO DA AVALIAÇÃO INSTITUCIONAL DE TURMAS REALIZADA PELOS DOCENTES**

**Informações gerais:**

Curso: ENGENHARIA DE PESCA - FORTALEZA  
Período Letivo: 2020.2  
Qtde. de Docentes por Turma Aptos a Avaliar: 67  
Qtde. de Avaliações de Docentes por Turma: 55 (82,09% dos docentes aptos)  
Qtde. de Turmas Aptas a Serem Avaliadas: 57  
Qtde. de Turmas Avaliadas: 50 (87,72% das turmas avaliadas)

**Gráfico 01: Distribuição de frequência das respostas por questão avaliada (em %)**

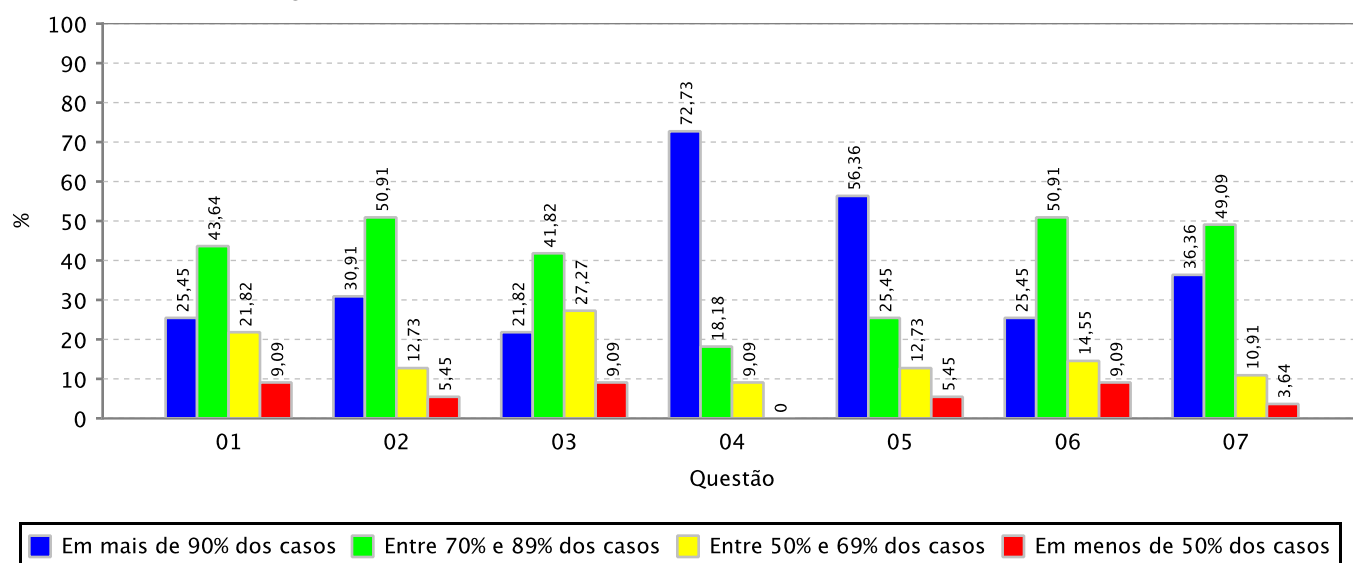

**Quadro 01: Distribuição de frequência das respostas por questão avaliada (em %)**

|    | Em mais de 90% dos casos | Entre 70% e 89% dos casos | Entre 50% e 69% dos casos | Em menos de 50% dos casos |
|----|--------------------------|---------------------------|---------------------------|---------------------------|
| 01 | 25,45                    | 43,64                     | 21,82                     | 9,09                      |
| 02 | 30,91                    | 50,91                     | 12,73                     | 5,45                      |
| 03 | 21,82                    | 41,82                     | 27,27                     | 9,09                      |
| 04 | 72,73                    | 18,18                     | 9,09                      | 0,0                       |
| 05 | 56,36                    | 25,45                     | 12,73                     | 5,45                      |
| 06 | 25,45                    | 50,91                     | 14,55                     | 9,09                      |
| 07 | 36,36                    | 49,09                     | 10,91                     | 3,64                      |